

Referencia: 945-VE

Tipo Inmueble: Casa

Operación: Venta

Precio: 210.000 €

Estado: Seminuevo

Efic. Energ.:E

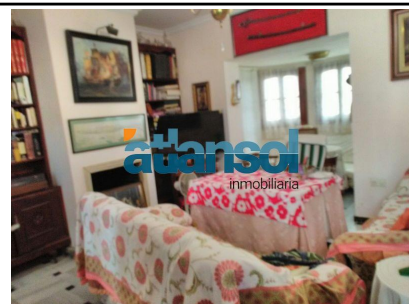

Ubicación del inmueble:

Población: El Puerto de Santa María
Provincia: Cádiz **Código Postal:** 11500
Zona: Avenida del Ejército

M² Construidos:	265	Dormit.:	4	Ascensor:	No	Suelo:	
M² Útiles:	253	Baños:	2	Amueblado:	No	Aire:	
M² Parcela:	0	Aseos:	1	Piscina:	No	Agua caliente:	
M² Terraza:	0	Armarios:	0	Trastero:	Si	Combustible:	
Orientación:		Ext./Int.:	Exterior	Terrazas:	0	Zonas verdes:	No
Construc. años:		€ Comunidad:	0	Garajes:	1	Patio:	Si

Datos adicionales:

Gran ocasión de espectacular casa individual en magnífica zona, junto a la Avenida del Ejército. Consta de 253m2 de superficie útil distribuida en 3 plantas más azotea (la azotea está separada en dos, una azotea pequeña y otra grande). Cuenta con 4 dormitorios, 2 cuartos de baño, 1 aseo, salón comedor con chimenea, amplia cocina, despensa, lavadero, un buen patio en planta baja y garaje cerrado. La tercera planta es toda ella diáfana y se le puede dar múltiples usos. Posibilidad de instalación de ascensor si así se necesitara. ENGLISH, ITALIAN AND FRENCH SPOKEN. ref.351(945-VE)FR

Notas:.....
.....
.....
.....

